

Koristamise laul

Jaak Urmet Wimberg

Tauno Aints

C G C B \flat Dm Am Gm C C G C

B \flat Dm Am Bm/D C /D
1,2 Salm - improvisatsioon (d-dooria)

Dm G

Põ-rand pak-sult täis on prü-gi, põ-rand täis on prah-ti!
Pü-hin ä-ra ko-gu tol-mu sii-a tol-mu lap-pi!

Dm G

O-len na-gu ja-hi-mees kes prü-gi-le peab jah-ti!
Mui-du ei saa tu-ua tup-pa kum-mu-tit ja kap-pi!

C G C B \flat Dm Am Gm C C G C B \flat Dm Am Bm/D C

3. Salm *simile* *f*
Ma-ha jät-tis mõn-da-gi see,

Täna ära läks elekter

Jaak Urmet Wimberg

Tauno Aints

Ragtime
♩ = 142
Sissejuhatus
f

/G /C C6 /B E7 /A /G# /G /C

/F F7 /G F7 /C C6 /A A7 /D Dm7 /F /F#

/G G7 /D /G /C C6 /B E7 /A /G# /G /C

Ref.1: Tä-na ä-ra läks e-lek-ter

/F F7 /G F7 /C C6 /G C6 /C C6 /B E7 /A E/G# C7/G C7

tea-ta-ma-ta et-te! Ü-hel het-kel liht-salt plaks-ti

/F F7 /G F7 /C C6 /A A7 /D Dm7 /F /F# /G Em

ka-dus kui vits vet-te! *p*

Raggae
/A Am Em /A Am Em /A Am Em /A Am Em

/A Am Am /E Em Em /F F F /C C C

1. Ju vist kee-gi te-gi hai-get, hal-va sõ-na poe-tas,

Tõnni hobuseost

Jaak Urmet Wimberg

Tauno Aints

$\text{♩} = 120$

Ref. 1: Ii - a ii - a hoo! Ii - a hoo! Ii - a ii - a hoo!

Ii - a ii - a hoo! Ii - a hoo! Ii - a ii - a hoo!

1. Tõnn see tah - tis rat - sa-loo - ma, tu - ru - le läks se-da
too - mä. Põ-ra - kad seal o - lid suk-sud,
põ-ra - kad kui pul - li puk-sud.

Ref. 2: Ii - a ii - a hoo!

Ii - a hoo! Ii - a ii - a hoo!

Arvutihullu laul

Jaak Urmet Wimberg

Tauno Aints

Rock ballaad *Sissejuhatus* /E /F# A C#m/G# F#m D E7

♩ = 72

A F#m D E E7 F°7 F#m D Am/E

A C#m F#m E6

1. Just kui o-leks ko-gu a-ja ja-la kül-jes kaa-lu-pomm.

A C#m D E

Tõu-senvaid kui poest on va-ja tuu-a mõ-ni C-D ROM.

F#m D7 F#m D7

2. Juuk-sed mul ei tun-ne kam-mi, peeg-lis-se-gi har-va kaen.

F#m D7 F#m D7

Oh mis põ-ne-vat prog-ram-mi võr-gust prae-gu al-la laen.

A *f* F#m D E7

Ref. 1: Ma ei söö, ma ei ma-ga, en-ne aeg - selt pril-lid sa - an

Duremarirokk

Jaak Urmet Wimberg

Tauno Aints

$\text{♩} = 102$

1. Ehk-ki o-len ju-ba va-na mees, ro-ki pi-sik is - tub

ik - ka sees. Ehk - ki ju-ba kan - ge on mu luu,

ro-ki-le ma o-len ik - ka truu! Ref. 1: Rokk! Rokk! Du -

re-ma-ri-rokk! Jah! Rokk! Rokk! Du - re-ma-ri-rokk! Jah!

Rokk! Rokk! Du - re-ma - ri-rokk! Jah rokk!

Kadunud sülekaru

Jaak Urmet Wimberg

$\text{♩} = 126$ Tauno Aints

simile */D* laulda vabalt jävastavalt teksti rütmile

1. Ke-set tal-ve ka-ru äk-ki
2. A-ga mis-kiit pol-nud jät-nud
3. Järs-ku u-du mas-sist väi-ke

är-kas o-ma koo-pas. Tal-le tun-dus, et ta üm-ber
sü-le ka-ru su-li. Nutt vaidva-ruks se-da lau-sa
mõt-te-ub-lu tõu-sis. Ot-se kui e-lekt-rit, pais-tis

kõik ei o-le roo-pas. Tal-le tun-dus, et on kuul-nud
ü-le a-ru tu-li. Siis ta sil-mad kui-va-tas ja
täis sai ka-ru põu siis. Kär-melttõt-tas uu-ri-ma siis

ü-le a-ru kä-ra. Ja siis mär-kas, et on vii-dud
kai-ne mee-le taas-tas. Nutt ei ai-ta lei-da se-da
voo-di a-lust pin-da hää-a-tas ja su-rus le-lu

pärast kolmandat salmi ♩

sü-le ka-ru ä-ra.
kes ta ko-du laas-tas.

Kodudu koera Krässu laul

Jaak Urmet Wimberg

Tauno Aints

p *pidevalt kiirenedes ja valjenedes*

Am E

Öö on tä-na sün - ge. Öö on tä-na sün - ge, pil-ve ta-ga kuu.

E Am

Öö on tä-na vaik - ne. Öö on tä-na vaik - ne, kos-tab vaid mu "uuu!".

A7 Dm Am

Uuu! Uuu! Uuu! Öö on tä-na vaik-ne

B E E C#m *mp*

kos-tab vaid mu "uuu!". Istun le-pa al - la. Is-tun le-pa al - la,

G#

möö-da saat-ma ööd. Kõ - hu täis sõönvors-tist.

G# C#m C#7

Kõ-hu täis sõön vors-tist, kui kord lei-an tööd. Uuu!

C#7 F#m C#m

Uuu! Uuu! Kõ - hu täis sõön vors-tist,

D# G# Fm *f*

kui kord lei - an tööd. Tor-gi-vad kui nõe-lad.

Lemmikbändi kogumik

Jaak Urmet Wimberg

Tauno Aints

$\text{♩} = 102$

1. Ju-ba läi-nud ree - dest saa - ti
kuu-lanai-nult üh - te plaa-ti! Lem-mik-bän-di ko-gu-mik!

Lood kõik ku-lu-nud on pä-he ik-ka veel on kuul - dud vä-he!

Oh, neid kuu-la-ma majääks-ki, kal-lis i-ga pil-li kääks-ki!

Lem-mik-bän-di ko-gu-mik! Lem-mik-bän-di ko-gu-mik!

Kas või sa-jan-da - gi kor-ra lau-lan kaa-sa: jor - ra jor - ra!

Lem-mik-bän-di ko-gu-mik! Lem-mik-bän-di ko-gu-mik!

FM7/D (räpp vastavalt teksti rütmile)

Räpp 1,2: Oo - ta - sin ma, na - gu näl - jas, mil - lal kord see plaat on väl - jas!
Pil - vis - se kui kan - tud rat - sust o - len sel - lest trum - mi mat - sust!

Pierrot' lumelaul

Jaak Urmet Wimberg

Tauno Aints

$\text{♩} = 138$

Bm7 G/B Bm7 C(add2) Bm7 G/B

Bm7 C(add2) Bm7 G/B Bm7

1. Maa on troo - sti - tu ja

C(add2) Bm7 G/B C(add2)

tu-me po-ri lomp nii suur ja lai.

Em B/D# Dm7 C#m7-13

Kes on ä-ra peit - nud lu-me, ku-hu lu-mi sai?

Bm7 G/B Bm7 C(add2)

2. Tae-vas mär-ga-ta on ai-nult

Bm7 G/B Bm7 C(add2)

vih-ma pil-ve ül-be sõud. Ju-ba

Em B/D# Dm7 C#m7-13

kau-a, mi-tu kuud on kest-nud lu-me põud,

Luukere meresõit

Jaak Urmet Wimberg

Tauno Aints

♩ = ca 60

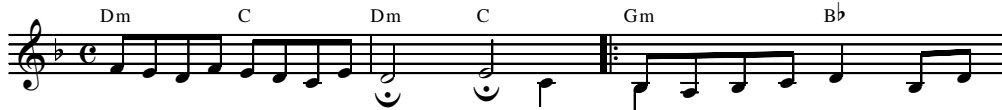

Tu - li üks-kord taht - mi - ne
Vee peal õõt-sub paat,
Lai - ne ti - na - hall

luu - ke - re - le min - na paa - di - ga sei - la - ma me - re - le.
mas - ti - des na - gi - seb, rös - ke tuu - le käes pur - je ots pla - gi - seb.
loot - si - kut kai - su - tab, ta - gant pu - han - gus kii - rust see pai - su - tab.

En - ne mi - ne - kut trot - si - ma ma - ru - sid
Päik - se - loo - jang ees pu - ner - dab kui moon,
See on to - re ja mee - le te - eb ma - gu - saks

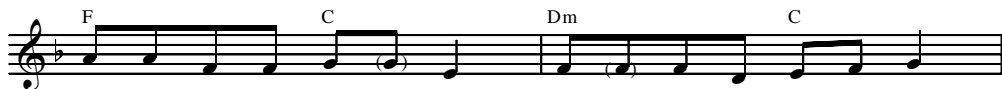

la - dus ta paa - di täis moo - na - va - ru - sid.
jäa - mas kau - gel ma - ha on kal - da - joon.
a - ga mis saab siis kui me - ri jä - äb va - gu - saks?

Ref: Tu - li üks-kord taht - mi - ne luu - - - ke - re - le
Vee peal õõt - sub paat, mas - ti - des na - gi - seb,
Lai - ne ti - na - hall loot - si - kut kai - su - tab,

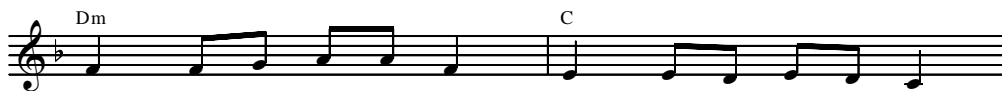

min - na paa - di - ga sei - la - ma me - re - le.
rös - ke tuu - le käes pur - je ots pla - gi - seb.
ta - gant ja pu - han - gus kii - rust see pai - su - tab.

Mereröovlisaar

Jaak Urmet Wimberg

Tauno Aints

♩ = 106 /E /F# G Bm C /D /E /F#

6 G Bm Em Bm C G

12 Am D /E /F# Bm Em Am

17 D /E /F# G /D /E /F# G Em Bm

1. Ot - si-ma veel en - ne koi - tu

22 C G Em Bm

läh-me me-re - rööv - li saart lae-va-trüm-mis on meil toi - tu,

26 C D G Bm

kap - te-nil on põu-es kaart. Kaar-di peal on mand-rid, me-red

30 C G Am D

ja üht koh - ta mär-gib rist kal - da-le meist jää-vad pe-red

34 C D /E /F# G Bm C

ei neid näe me kau - a vist.

Nõudepesulaul

J. Urmet Wimberg

Tauno Aints

$\text{♩} = 56$

C Am

Puh - talt nõud ei ta - ha kui - gi kau - a kes - ta

C Am C/E *più mosso* /G#

tä - na - gi neid tu - leb jäl - le ü - le pes - ta.

/A /G /F /E /D /C G C /B /A /G Am Dm/F G

C G C G C G

Tald - rik, mil - lelt söö - dud

C Am Em/G FM9

koo - ki nim - mi - nam - mi, ka - re - dat ja tih - ket saab nüüd tun - da svam - mi!

Dm Am/C G/B G

Lu - si - kad ja kahv - lid lup - sulöö - vad va - hus, mi - na, huu - led to - rus,

Malvina kurblik lauluke ehk eeleogia nukule

Wimberg

Tauno Aints

♩ = 106

1. Kui ma lä-hen õu - e, kül - la,
van - ni, või kui lä - hen voo - di tuk - ku - ma,
siis ei jä - ta ma - ha mit - te ii - al o - ma kul - la kal - list nuk - ku
ma, o - ma kul - la kal - list nuk - ku ma.

2. Mi - nu ju - tud kõik ta ä - ra kuu - lab ja ka i - se vah - vaid jut - te
teab. Kui on lä - bi las - te - aed, siis koo - li
mi - nu - ga koos tee - le end ta seab, mi - nu - ga koos tee - le end ta
seab.

Restoraniskäik

Wimberg

Tauno Aints

$\text{♩} = 76$

1. "Tä-na ko-dus
5. Toi-dud, si-ru - ta -
süü - a me ei val-mis-ta!" kos - tis
des kuu - mi au - ru-sid,
e - ma ja käest pa - ni kul - bi nii.
te - gid pai nii pi - ka maits - mis - mee - le - le.
"Jää - da näl - ja - seks ei siis - ki
Õi - geid sõ - nu po - le nen - de
tar - vit - se ja - lu - ta - me
kii - tu - seks, kuid neist mä - les - tus
õi - ge res - to - ra - ni - ni!"
jäab kau - aks kee - le - le.
2. E - ma sõ - nad täit - sid kõi - ki rõõ - mu - ga,
6. Nii me sõi - me, hõrgust mait - sest võ - lu - tud,

Salapärane kapp

Wimberg

Tauno Aints

$\text{♩} = 140$

1. I-mes-tu-sest kah - te kätt
sa kok - ku löö! Kapp meil ke-set
tu-ba il-mus ü - le öö! Kes küll se-da mei-
le jät - mas käis? Pai-galt see ei lii -
gu, just-kui ti - na täis. 2. Uks ka pan-dud luk-
ku, võ-tit po - le ees. Vaa - ta - ma ei pää -
se, mis on ka - pi sees. Proo - vi - tud sai mit -