Ingridile sünnipäevaks

Kaanon á 4

Kõrgetele häältele

Tõnu Kõrvits
2010

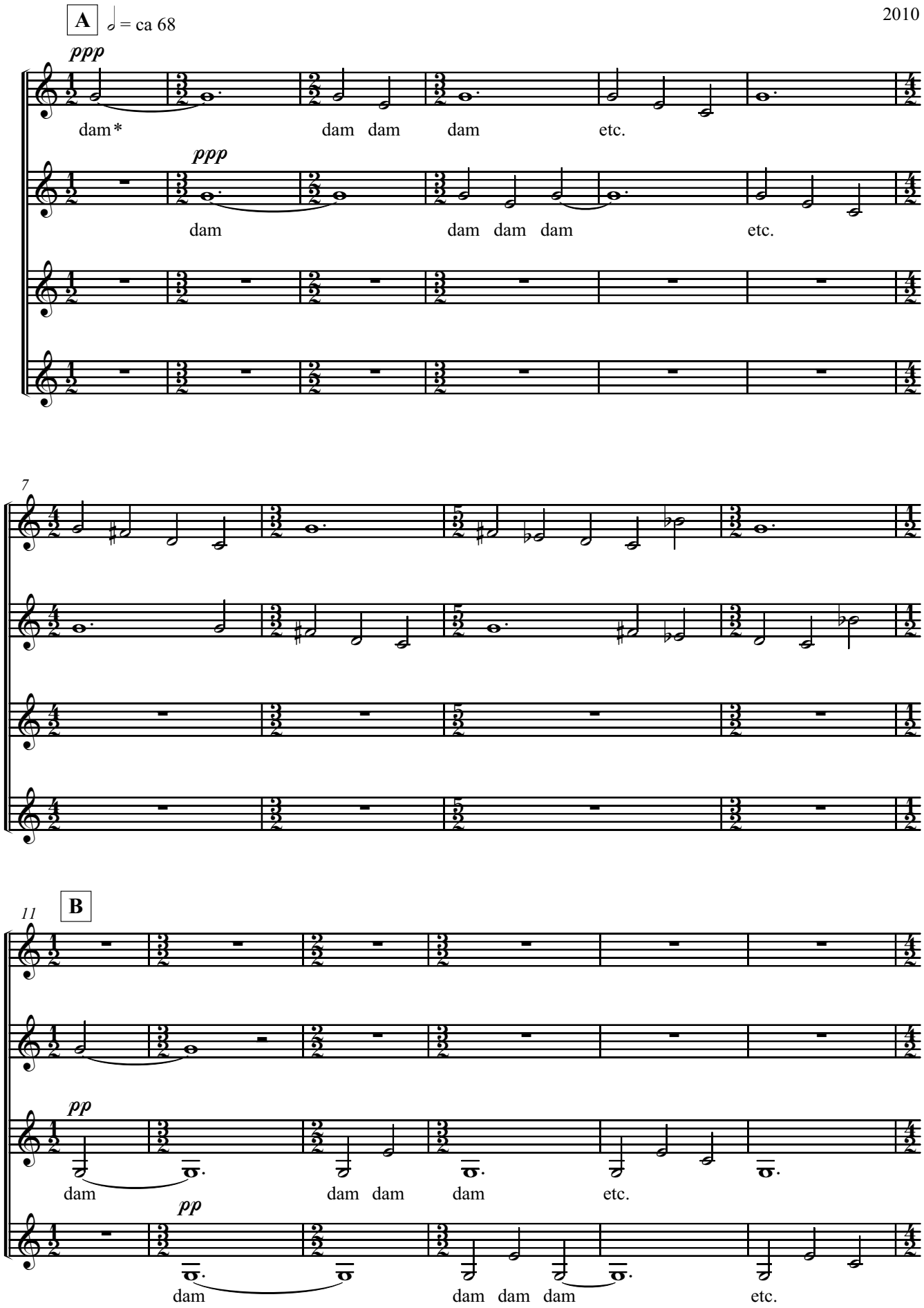

* *Võib kasutada ka mõnda muud silpi, n. "bel"*